

文京博覧会 2016

ぶんぱく2016

文京の産業・食・逸品・伝統工芸・消費生活情報をまるごと体感!!

日時 **11月18日(金)**

午前10時～午後6時

11月19日(土)

午前10時～午後5時

場所

文京シビックセンター

- 1 階：ギャラリーシビック、アートサロン
- 地下2階：区民ひろば
- 2 階：シビックホール小ホール(18日のみ)
- 2 6階：スカイホール(19日のみ)

入場
無料

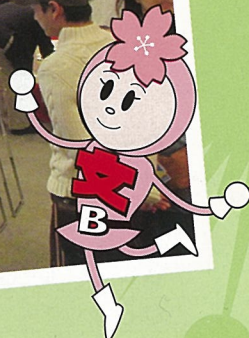
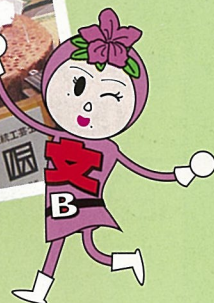

ぶんぱくへは、B-ぐるに乗って「1 文京シビックセンター(春日駅前)」下車だワン!

文京博覧会2016 会場マップ

1階

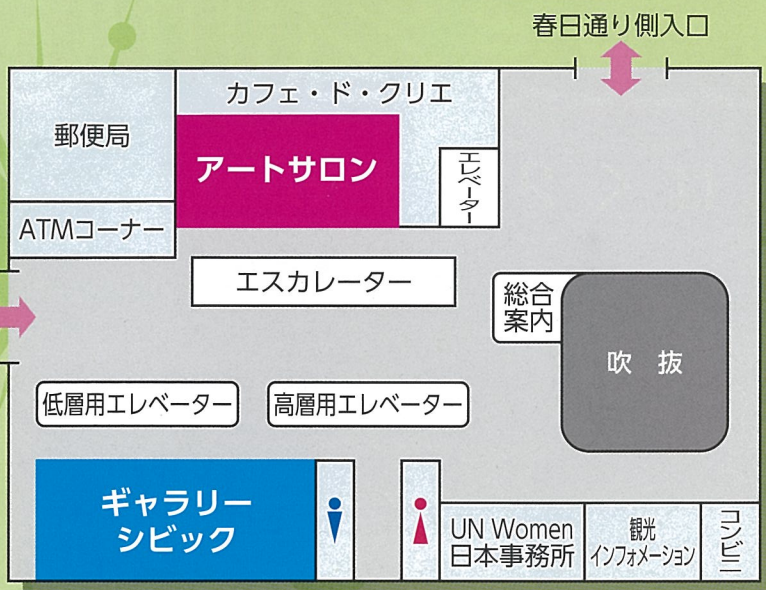

B-ぐる
文京シビック
センター

地下
2階

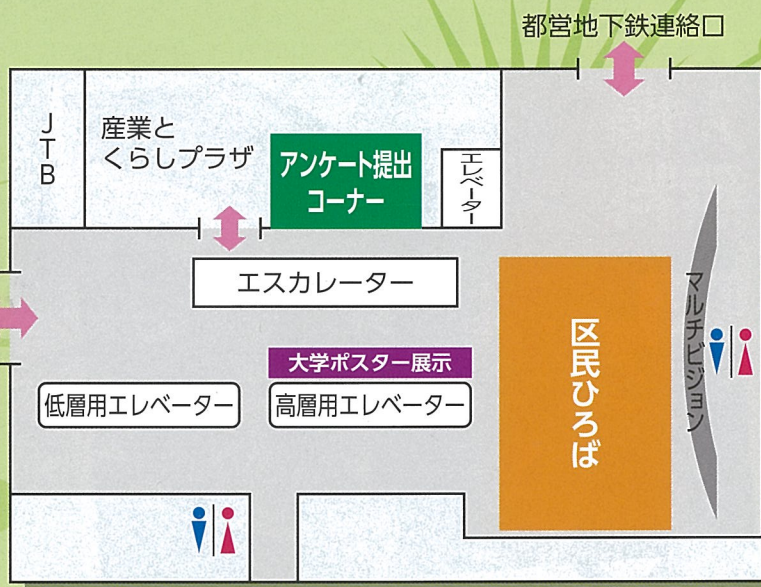

■アンケート提出コーナー (産業とくらしプラザ入口)

アンケートを提出していただいた方にグッズを差し上げます。

※お一人様ひとつまで。グッズがなくなり次第終了させていただきます。

地下
2階

大学ポスター展示

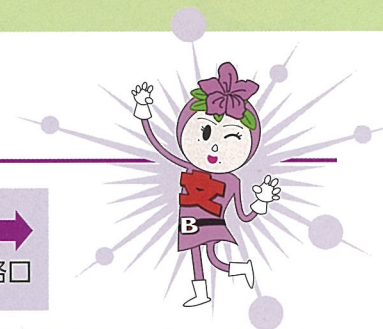

① 順天堂大学

「ロコモニター」に関するパネル展示及びチラシの配布

② 跡見学園女子大学

跡見学園女子大学の学生が文京区と協働して取り組んでいる事業

③ 日本医科大学

日本医科大学・日本獣医生命科学大学の研究紹介、情報誌配布

④ お茶の水女子大学

研究シーズのパネル展示及び冊子の配布

⑤ 日本女子大学

国際宇宙ステーション内の宇宙飛行士用日常服開発と地上への応用

⑥ 拓殖大学

東日本大震災復興×ラオス農村支援等、学生のチャレンジ紹介

⑦ 東洋大学

製品開発・販売に加えてラオス現地での活動紹介

区にゆかりのある地域の物産展や食の文京ブランド100選等区内店舗による各店自慢の逸品の販売、区内大学や勤労者共済会による物販等を行います。

自治体物産展・文京区商店街連合会

- ① **文京区商店街連合会**
スイーツ・惣菜・お酒の販売、ブンブンポイントPR等
- ② **魚沼市**
米、野菜類、レトルト惣菜、酒、菓子等の販売
- ③ **甲州市**
甲州産ワインの試飲・販売
- ④ **石岡市**
石岡産（野菜・果物・加工品）の販売
- ⑤ **盛岡市**
特産品販売（盛岡冷麺・もりおかりんご）盛岡市観光PR
- ⑥ **福山市**
文京区と福山市のゆかりをパネル等での紹介と特産品の展示・販売
- ⑦ **金沢市**
金沢市観光PR、和菓子等の販売
- ⑧ **津和野町**
津和野野菜等の販売、観光パンフレット配布ほか
- ⑨ **熊本県・熊本市**
熊本県産品等の販売

区内大学

- ⑩ **順天堂大学**
ペンダント型時計のびっち・順天堂グッズ販売
- ⑪ **日本女子大学**
宇宙仕様技術製品ならびに大学と地域連携による生活用品の販売
- ⑫ **拓殖大学**
ラオス布、南三陸ミシン工房の物販・北海道短大のお米販売
- ⑬ **東洋大学**
ラオスのピーベリーを使ったフェアトレードコーヒーの販売



食の文京ブランド100選店舗

- ⑭ **手焼せんべい炭火焼 喜作**
せんべい、和菓子
- ⑮ **玉露園食品工業株式会社**
こんぶ茶類、揚げおかき
- ⑯ **マールツァイト**
ミルク酵母パン
- ⑰ **リスト**
オレンジピールチョコレート等



東京ドームホテルでも「食の文京ブランド100選」販売！（11月1日～11月30日）

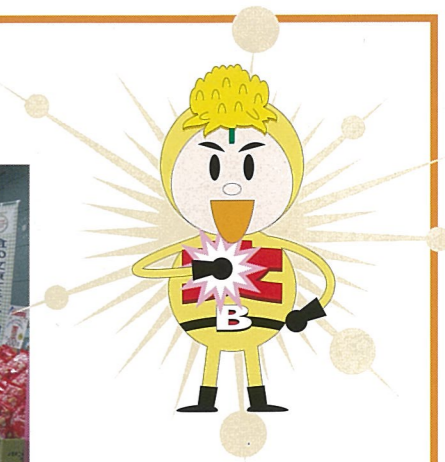

区内店舗

- ⑱ **東京商工会議所文京支部**
中小企業支援策の紹介、食の文京ブランド100選のパネル展示
- ⑲ **Duc&Rei**
手刺繍バッグ・シルク・パシユミナ・カシミアショール
- ⑳ **KNETEN**
焼き菓子、サンドウィッチ等デリ・オーガニック食品
- ㉑ **わがみ堂**
和紙、はがき、名刺、書籍の製品の販売
- ㉒ **小石川整体・気功院**
小石川養生茶、赤ひげ養生弁当の販売
- ㉓ **おぎの会**
手作りバッグ・小物・アクセサリ類・カットソーウェアの販売
- ㉔ **東華物産**
銅たわし、まな板、岩塩、皮手袋、毛皮、イヤホン、くつ下
- ㉕ **サンケン貿易商会**
ブラジル産プロポリス等、安全安心な商品と天然素材の健康食品の販売
- ㉖ **八天堂**
菓子の販売

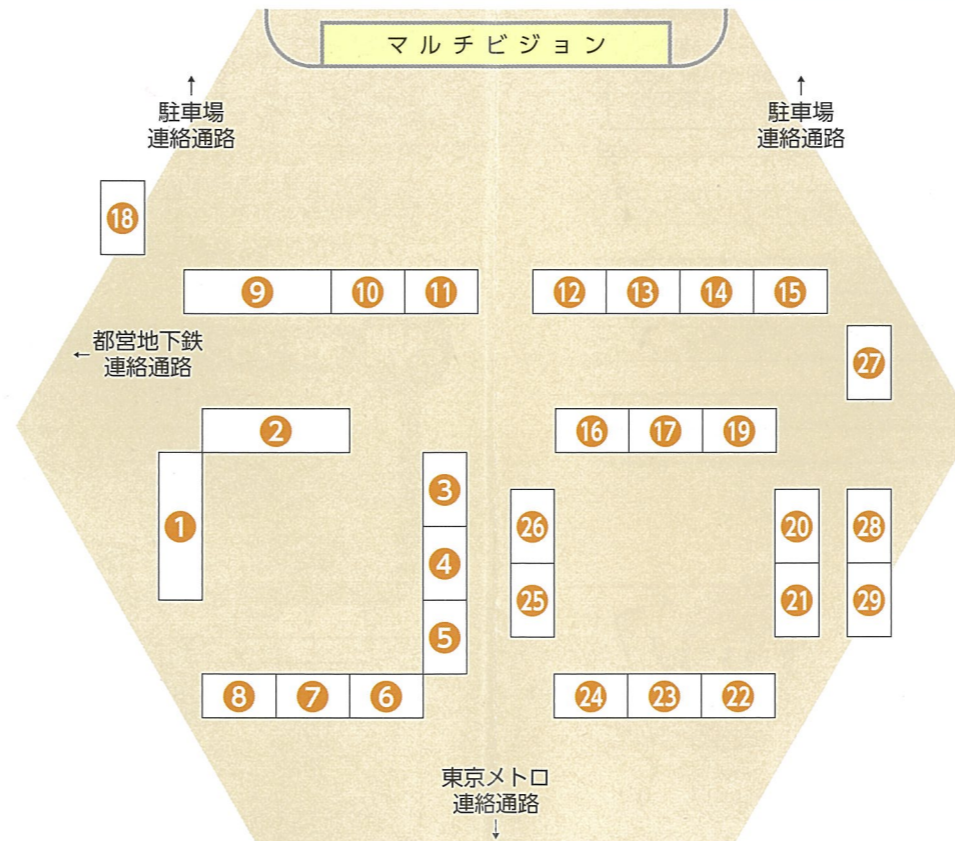

実行委員会 他

- ㉗ **総務課ダイバーシティ推進担当**
行政からのお知らせなど
- ㉘ **文京区勤労者共済会**
にんにく（黒・白）・ダッタンそば茶の販売
- ㉙ **春日クリニック**
血圧・体脂肪測定、健康相談、健康にまつわるパネル展示



1階 ギャラリーシビック

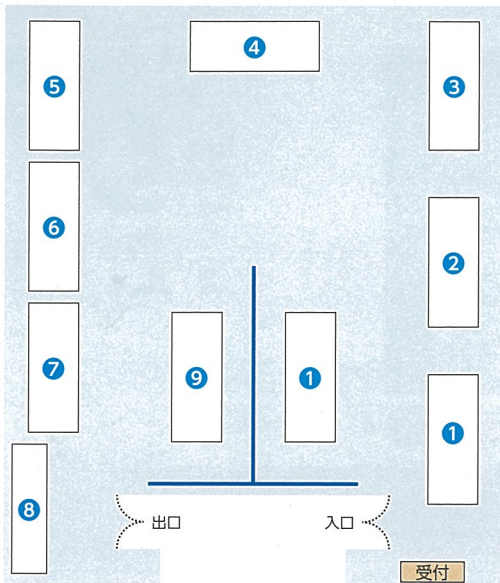

印刷・医療機器等を中心とした区内産業の技術を紹介します。



あめ細工実演タイムスケジュール

大人気のあめ細工の実演を観覧できます!! 各回30分程度

| | 10:00 | 11:00 | 12:00 | 13:00 | 14:00 | 15:00 | 16:00 | 17:00 |
|-------|-------|-------|-------|-------|-------|-------|-------|-------|
| 11/18 | | | | | | | | |
| 11/19 | | | | | | | | |

11時～11時30分
14時～14時30分
16時～16時30分



| | |
|------------------------------|--------------------------------|
| ① 文京区伝統工芸会 | 工芸品の展示、実演、販売 |
| ② 文京区浴場組合 | 浴場組合キャラクターのネーミング投票とオリジナルポスター展 |
| ③ 公益社団法人 東京グラフィックサービス工業会文京支部 | メモ帳、印刷物の展示販売 |
| ④ 東京都印刷工業組合文京支部 | 地域商品やアイデア商品の販売 |
| ⑤ 東京都製本工業組合文京支部 | 和綴教室開催、特製ノート等の販売 |
| ⑥ 東京中小企業家同友会文京支部 | 法律、税金、労務、経営等のお悩み相談 |
| ⑦ 東京都立中央・城北職業能力開発センター | 生徒実習作品（ポスターなど）の展示、2017年カレンダー配布 |
| ⑧ 商工組合 日本医療機器協会 | 医療機器のパネル展示 |
| ⑨ あめ細工 吉原 | 飴細工の販売・実演 |

1階 アートサロン(消費生活展)

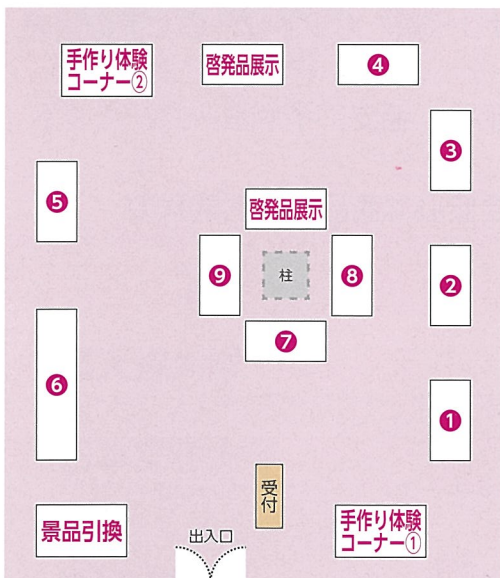

消費者団体や協力団体による啓発物の展示や物販・アートサロン内のみでのクイズラリー（景品有り）を行います。



手作り体験コーナータイムスケジュール

どなたでも無料で参加できます。(各回先着順で人数制限があります。)

| | 10:00 | 11:00 | 12:00 | 13:00 | 14:00 | 15:00 | 16:00 | 17:00 |
|-------|-------|-------|-------|-------|-------|-------|-------|-------|
| 11/18 | | A | B | | | A | B | |
| 11/19 | | C | D | | | C | D | |

内容
A アームピースバンド
B 石けんデコパージュ
C ミルク帽子
D 絵手紙・ちぎり絵



| | |
|------------------|--------------------------------------|
| ① パセリの会 | 江戸の野菜「小松菜」についての展示、エコアクリルたわしの販売 |
| ② 新日本婦人の会文京支部 | 「今年は国際豆年」についての展示 |
| ③ NPO法人フード・風土 | 「東京の農業」についての展示 |
| ④ 消費生活推進員の会 | 「大震災に備えるⅣ」「悪質商法被害防止」についての展示等 |
| ⑤ 文京区消費者モニターサークル | 「マヨネーズ」についての展示 |
| ⑥ 東都生協文京区連絡会 | 活動紹介の展示、産直野菜やこだわり商品の販売 |
| ⑦ NPO法人文京区消費者の会 | 「海を想う」「GIってなあに？」についての展示、環境に配慮した商品の販売 |
| ⑧ 東京都下水道局 | 油・断・快適！下水道～下水道に油を流さないで～ |
| ⑨ 文京区消費生活センター | 「消費生活情報」についての展示、情報提供 |

2階 シビックホール小ホール



講演会「牛窪 恵のトレンドなう〜今、何が売れる？今、誰が買う？〜」
11月18日(金) 午後2時〜3時30分

- 講 師：牛窪 恵 氏 (世代・トレンド評論家)
- 内 容：変化が激しいこの時代において、いったい何が売れて、どのような人が買うのか。そして消費者のニーズはどのようなところにあるのか。牛窪恵氏から、わかりやすく解説いただきます。
- 定 員：350名 (定員になり次第締切) ※空きがある場合には当日参加も可能です。
- 申込方法：はがきまたはFAXにて、「牛窪 恵氏 講演会」・住所・氏名 (ふりがな) ・電話番号・FAX番号を明記し問合せ先へ (区ホームページからも申込可)
- 問合せ先：文京区経済課産業振興係 TEL 03-5803-1173



26階 スカイホール

幼児向け消費者教育 人形劇「さんびきのこぶた」「紙をつかったたのしいおはなし」
11月19日(土) 1回目：午前11時開演 (10時30分開場)
2回目：午後 2時開演 (1時30分開場) (上演時間はおおよそ60分です。)

- 内 容：人形劇「さんびきのこぶた」「紙をつかったたのしいおはなし」
 - 対 象：未就学児 (区内在住または在園) とその保護者 (推奨年齢は3歳から)
 - 出 演：人形劇団(有) オフィスやまいも
 - 定 員：各回100人 (抽選)
- ※当事業は事前申込制となっております。詳細は区報10月10日号または区HPをご覧ください。
<http://www.city.bunkyo.lg.jp/tetsuzuki/shohi/youji.html>
○問合せ先：文京区消費生活センター TEL 03-5803-1105



25階 展望ラウンジ

Sky View Lounge BAR

美しい眺めとともに、ビールやワインを楽しみませんか。

- 11月18日(金) 午後5時〜午後9時 (ラストオーダー午後8時30分)
- 19日(土) 正午〜午後9時 (ラストオーダー午後8時30分)
- 20日(日) 正午〜午後6時 (ラストオーダー午後5時30分)
- 問合せ先：アカデミー推進課観光担当 TEL 03-5803-1174

同時開催!!

文京区民センター全館

文京ボランティア・市民活動まつり2016
11月19日(土)のみ 午前10時〜午後3時

ボランティア団体、NPO、企業、学校、学生、地域のみなさんが一堂に集まり文京区民センター全館まるごと使って一大イベントを開催します。体験、ワークショップ、ステージ、パザー等、内容盛り沢山です！親子連れ大歓迎！お気軽に遊びに来て下さいね!!
○問合せ先：文京区社会福祉協議会 TEL 03-3812-3114

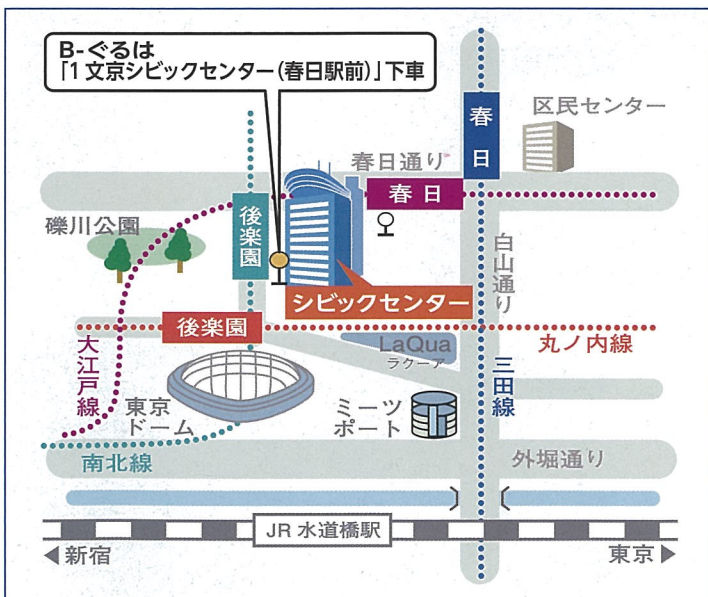

25階シビックスカイレストラン椿山荘

お食事の際に、このパンフレットを店員にお見せいただければ、以下の特典が受けられます。(お食事をご注文の方に限ります)

- 特典1：ミニ白玉あんみつをご提供します (両日先着50名様まで)
(有効期間：11月18日(金)・19日(土))
- 特典2：ドリンクバーが無料になります
(有効期間：11月18日(金)〜12月4日(日))

- 営業時間 【昼】 午前11時30分〜午後4時 (午後3時ラストオーダー)
- 【夜】 午後5時〜午後9時30分 (午後8時30分ラストオーダー)



○問合せ先：シビックスカイレストラン椿山荘 TEL 03-5800-5500

実行委員会

(五十音順)

- 一般社団法人文京区勤労者共済会
- 公益社団法人東京グラフィックサービス工業会文京支部
- 東京商工会議所文京支部
- 東京都印刷工業組合文京支部
- 東京都製本工業組合文京支部
- 東京都立中央・城北職業能力開発センター
- 文京区観光協会
- 文京区商店街連合会
- 文京区伝統工芸会
- 文京区登録消費者団体 (7団体)

主催：文京博覧会2016実行委員会、文京区

お問合せ先

文京博覧会2016
実行委員会事務局
(文京区経済課内)

TEL:03-5803-1173



※この用紙は再生紙を使用しています。